



INSTITUTO DE INGENIEROS
CHILE



INSTITUTO DE INGENIEROS
CHILE

HACIA UNA MINERÍA SUSTENTABLE

Fortalezas y Desafíos

Viernes 23 de marzo de 2007

Exponen

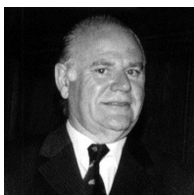

LUIS VALENZUELA

Ingeniero Civil, Universidad de Chile. *Master of Science en Geotecnía, Imperial College of Science and Technology*, Universidad de Londres. Ex Presidente del Instituto de Ingenieros de Chile. Desde 1987 se desempeña como Gerente General de Geotécnica Consultores S.A., empresa que desde 1997 forma parte del grupo internacional de ingeniería ARCADIS. Ha sido Presidente de la Asociación de Ingenieros Consultores de Chile. Es dirigente de distintas asociaciones de ingenieros en Chile y el extranjero.



PAUL MITCHELL

Desde 2003 es Presidente del *International Council on Mining and Metals* (ICMM), organización que representa a la industria minera internacionalmente. Hizo sus estudios en Australia y Estados Unidos con calificaciones en Ciencias de la Tierra e Ingeniería, Planeamiento Regional y Gestión de Negocios. En 2004 fue admitido a la Orden de Australia por servicios a la comunidad, gestión ambiental y planificación.

Es responsable de las políticas de desarrollo en una amplia gama de temas, incluyendo minería y sus relaciones con el desarrollo económico, derechos humanos y medio ambiente. Representa al ICMM en varios organismos internacionales, como el Comité Consultivo sobre Industrias Extractivas del Banco Mundial, la Iniciativa de Transparencia de la Industria Extractiva (EITI) y la Sociedad de Economía de Minerales y Gestión (MEMS).



KATHRYN MCPHAIL

Ejecutiva del *International Council on Mining and Metals* (ICMM) desde el año 2002, después de trabajar 22 años en el Grupo Washington DC del Banco Mundial y 4 años en la *British High Commission* en Nairobi, Kenja.

Es autora de más de 40 artículos y publicaciones.

Nació en Nairobi y vivió en Kenja, Uganda y Tanzania.

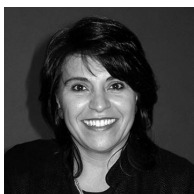

ANA LYA URIARTE

Directora Ejecutiva de la Comisión Nacional del Medio Ambiente (CONAMA). Anteriormente ejerció el cargo de Jefa de la División Juicios Previsionales del Instituto de Normalización Previsional (INP).

En materia ambiental, se ha desempeñado en el Servicio de Salud Metropolitano del Ambiente (SESMA), Institución en que ejerció el cargo de fiscal, y en la Unidad de Medio Ambiente del Consejo

de Defensa del Estado (CDE).

Es profesora de Derecho Ambiental en el Magíster de la Escuela de Derecho de la Universidad de Chile.

Invitación

Germán Millán Pérez, Presidente del Instituto de Ingenieros de Chile, tiene el agrado de invitar a usted al Almuerzo Mensual, con ocasión del Seminario “**HACIA UNA MINERÍA SUSTENTABLE. Fortalezas y Desafíos**”, a realizarse el día viernes 23 de marzo de 2007 a las 12:30 horas en el Club de la Unión, Avda. Bernardo O'Higgins 1091, Santiago Centro (Metro Estación Universidad de Chile).

Programa

12:30 horas	Recepción.
13:00 horas	Palabras de Bienvenida. GERMÁN MILLÁN, Presidente del Instituto de Ingenieros de Chile.
13:05 horas	DESARROLLO DE UNA MINERÍA SUSTENTABLE. <i>Luis Valenzuela</i> , Instituto de Ingenieros de Chile. <i>Paul Mitchell</i> , International Council on Mining and Metals. <i>Kathryn McPhail</i> , International Council on Mining and Metals. <i>Ana Lya Uriarte</i> , Comisión Nacional del Medio Ambiente.
14:30 horas	Preguntas y comentarios finales.
15.00 horas	Cierre.

Considerando el programa, se ruega encarecidamente puntualidad.

Adhesión

- Socios (cuota al día): \$ 11.000.-
- No Socios: \$ 12.000.-

Tenida formal

Favor confirmar asistencia a los teléfonos:
696 8647 - 672 6997 • E-mail: iing@iing.cl

Nota: Se informa a los invitados que las confirmaciones y desistimientos de asistencia deben hacerse impostergablemente antes de las 17:00 horas del día jueves 22 de marzo, ya que conforme a esta información se procede a la reserva del salón y del número de almuerzos que el Instituto debe pagar. Se ruega tener presente que la excusa de asistencia extemporánea dará origen al pago del almuerzo, debido a que este es facturado por el Club de la Unión.